

EL TURISMO MÉDICO EN MEXICALI CAYÓ 67.3% EN JUNIO RESPECTO DE ENERO

G1. Número de personas y autos del uso del Carril Médico Ene-Jul 2018



ENE	5,030
FEB	4,402
MAR	5,283
ABR	4,838
MAY	4,659
JUN	3,542
JUL	3,041

ENE	10,496
FEB	9,584
MAR	11,125
ABR	9,441
MAY	9,055
JUN	6,576
JUL	6,127

Enero y Marzo fueron los meses con mayores registros de cruce del carril médico, con un promedio diario de **350 y 371**, respectivamente.

Durante Julio:

6,127 personas usaron el carril médico, mientras que en **promedio 235** personas lo utilizaron diariamente.

De un total de **3,041 automóviles**, 117 pasaron diariamente con 2 personas por vehículo en promedio.

Con respecto a **Enero** de este mismo año, los cruces de personas por el carril médico tuvo una disminución del **41.63%**.

Fuente: Información proporcionada por el Comité de Turismo y Convenciones de Mexicali (COTUCO).

EL PRECIO MEDIO DE LA GASOLINA REGULAR EN BC AUMENTÓ 17% EN UN AÑO

G2. Precio medio mensual de la gasolina Regular, Premium y Diésel en BC de Ene/17 a Jul/18



El precio medio de la gasolina premium se registró en \$20.00 pesos/lit en Julio, comparado con el mismo mes del año anterior, cuyo precio medio fue de \$17.51 pesos, se presentó una variación de 14.2% al aumentarse \$2.49 peso/lit.

Respecto a la gasolina regular, ésta llegó a \$18.47 pesos/lit, tuvo un alza de \$2.69 pesos comparado con el precio de hace un año que se registró en \$15.78 pesos/lit, sufriendo una variación de 17.0 puntos porcentuales.

En lo referente al diésel, éste se vendió en \$19.39 pesos, mientras que en Junio del año pasado se vendía a \$16.82 peso/lit. Se incrementaron \$2.57 pesos/lit desde entonces, con una variación del 15.3%.

Fuente: Comisión Reguladora de Energía (CRE).

G3. Precio del litro de Gas LP en Mexicali Ene-Ago 2018

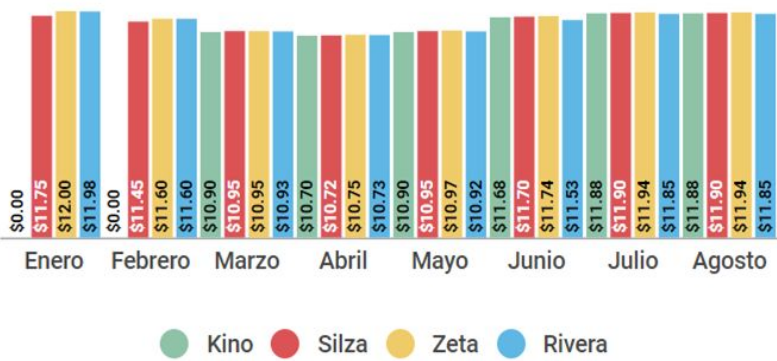

En el mes de Agosto los precios del Gas LP se mantuvieron al mismo nivel que el mes de Julio.

Tanto el litro como el kilogramo en las gaseras Kino, Silza y Zeta tuvieron un incremento del 1.7% en comparación con el precio de Junio, volviendo al nivel de precio registrado del mes de Enero de este año. Los precios de Agosto para el tanque de 45kg quedaron en \$900.00, \$991.80 y \$995.00 respectivamente.

G4. Precio del kilogramo de Gas LP en Mexicali Ene-Ago 2018

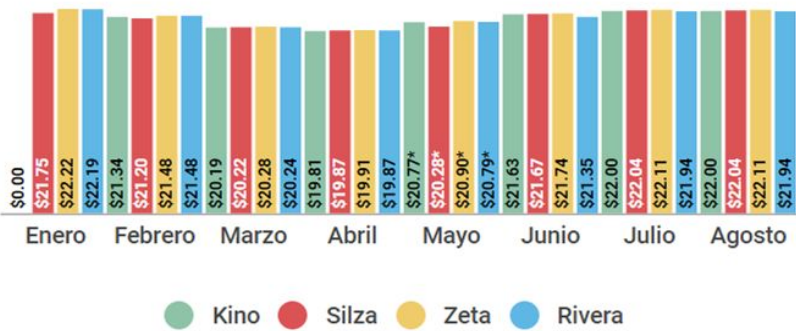

Por otro lado, Rivera gas tuvo un aumento de 2.8 por ciento, este porcentaje se debió a que el precio de Junio se mantuvo sin cambios desde la segunda mitad de Mayo, de esta manera, el precio de Agosto para el tanque de 45kg es de \$987.30.

Fuente: Comisión Reguladora de Energía (CRE). Precios de Mayo es el promedio de dos precios resultado de dos aumentos en el mismo mes.

Precios del Brent y WTI se mantienen al mismo nivel en Agosto.

G5. Precio Spot del barril de la Mezcla Mexicana (MME), Brent y WTI hasta Agosto 2018

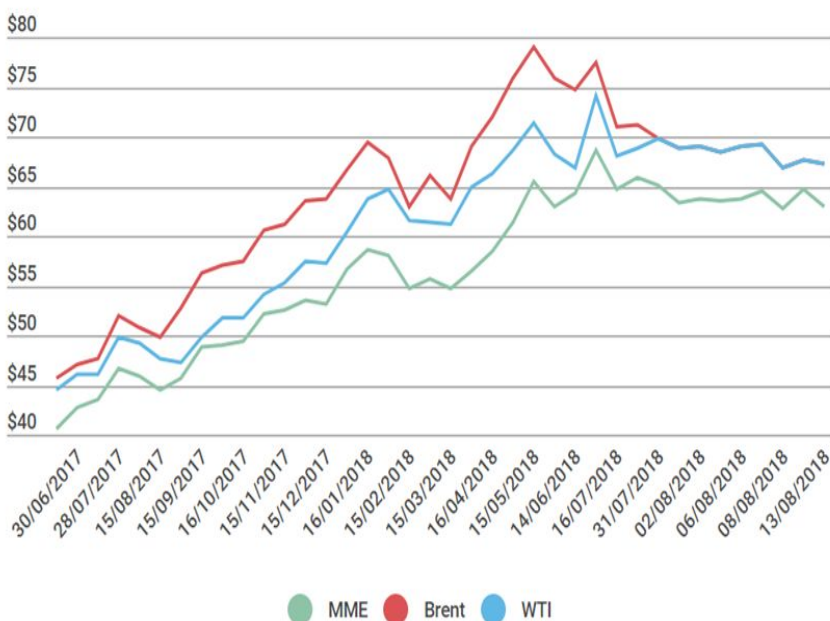

Los precios al 13 de Agosto para la Mezcla Mexicana fue de \$63.02 dólares por barril, el Brent en \$67.25 y WTI en \$67.25, mientras que en la misma fecha del año anterior, el crudo se vendía a \$45.27, \$51.29 y \$47.59 dólares por barril respectivamente. La variación del precio del crudo en este periodo fue de 39.2% para la MME, 31.1% el Brent y 41.3% para el WTI.

Tras cuatro años de precios bajos por la sobre producción del crudo, a finales de Junio y principios de Julio, las tres mezclas llegaron a su precio más alto. Sin embargo, a partir de inicio del mes de Agosto las mezclas Brent y WTI han mantenido un precio igual.

Se espera que el mercado se ajuste cuando entren en vigor en noviembre las sanciones de Estados Unidos contra las exportaciones petroleras de Irán, integrante de la OPEP.

Pemex repuntó en el valor de las exportaciones de petróleo crudo ya que obtuvo dos mil 375 millones de dólares en julio, 659 millones más que en 2017.